

Studentische Hilfskraft

(8 h/Woche)

Der Fachbereich 2 sucht zur Unterstützung der Lehre im Studiengang Smart Building Engineering (SBE) eine studentische Hilfskraft. Insbesondere die Weiterentwicklung eines BIM-Modells unter Verwendung der Software LiNear als Lehrprojekt ist für diesen Job vorgesehen.

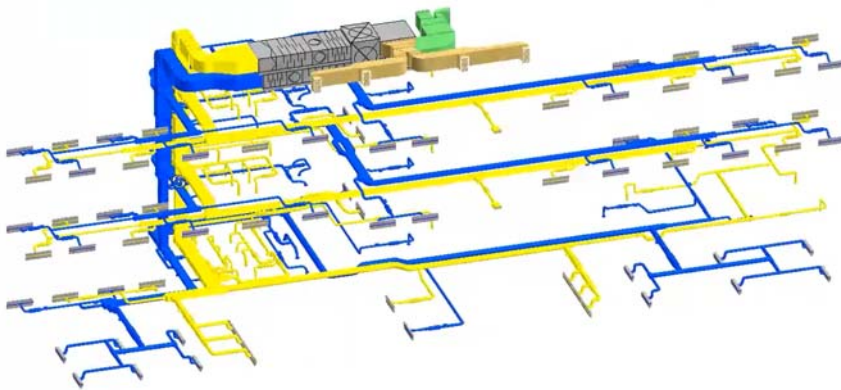

(Quelle: LiNear)

Aufgaben

- Unterstützung bei der Einbindung der Lüftungstechnik in ein BIM-Modell unter Verwendung der Software LiNear
- Unterstützung bei der Vorbereitung von Lehrveranstaltungen (Recherche, Erstellung von Folien etc.)
- sonstige unterstützende Arbeiten zur Durchführung des Studiengangs SBE

Anforderungen

- Studienrichtung: bevorzugt im Bachelor Smart Building Engineering (alternativ auch Bachelor oder Master Bauingenieurwesen oder andere Studiengänge mit Bezug zu Bauwesen und Energietechnik)
- erste Erfahrungen mit AutoCad, Revit und anderer BIM-Software
- wünschenswert: Grundkenntnisse der Software LiNear
- Kenntnisse im Bereich Technische Gebäudeausrüstung
- sorgfältige und selbstständige Arbeitsweise

Beginn

Möglichst kurzfristig

Arbeitsumfang nach Absprache, bevorzugt 8 h/Woche

Aachen, den 20.03.2023

Prof. Bernd Döring

Rückfragen und Bewerbungen bitte an:
doering@fh-aachen.de